Pleurote styptique

Comestible, sans valeur **Recommandation officielle:** NON COMESTIBLE

Nom latin: Panellus stipticus

Famille: A lames > Tricholomataceae > Panellus

Caract?ristiques du genre Panellus : chapeau: petit, chair mince, en forme de coquille avec couche gélatineuse - lames: adnées, trame régulière, blanches à ocre-brunâtre - pied: petit à minuscule, latéral - remarques: saprophyte sur bois mort ou parasite

Synonymes: Panellus stipticus var. farinaceus, Lentinus farinaceus, Pocillaria stiptica, Lentinus stipticus, Panus stipticus var. farinaceus, Panellus farinaceus, Panellus stypticus, Pleurotus stipticus, Panus farinaceus, Panus stipticus, Rhipidium stipticum, Crepidopus stipticus, Crepidopus stypticus, Agaricus farinaceus, Agaricus stipticus, Agaricus stypticus, Merulius stipticus

Chapeau: 1-4cm, semi-circulaire, spatulé, linguiforme a réniforme, convexe, aplati et parfois déprimé a la base, mat, sec à collant, finement fibrilleux-furfuracé a rugueux-écailleux, aréolé, sillonné radialement vers le pourtour, parfois légèrement zoné, beige, brunâtre à ocre chamois, dans divers tons de brun à tan au sec, à marge enroulée au début, puis ondulée et légèrement crénelée

Lamelles: adnées à décurrentes, radiantes et abruptement délimitées du pied, étroites, certaines fourchues, 40-70 atteignant le pied, avec 3-7 lamellules entre chaque paire de lames, serrées, beiges, chamois rosâtre à brun rosâtre

Pied: rudimentaire; latéral ou excentré, souvent atténué et légèrement comprimé vers la base, souvent concrescent à d'autres, plein, élastique, finement fibrilleux à finement furfuracé-squamuleux, concolore au chapeau ou plus pâle à presque blanchâtre

Chair: mince, élastique, molle à tenace, blanche, crème à chamois pale

Odeur: indistincte ou fruitée-aromatique

Saveur: poivrée à âcre-astringente après assez longue mastication

Habitat: juillet-décembre, souvent grégaire ou en amas imbriqués, plus rarement solitaire, saprotrophe, sur bois mort de feuillus

Remarques: Certaines variantes sont luminescentes, notamment chez les spécimens américains

Confusion: Crépidote mou (Crepidotus mollis)
Pleurotus: sporée blanche avec pied, Crepidotus: sporée brune pas de pied.
Pleurote en forme d'huître (Pleurotus ostreatus)
couleur, saveur

Détermination: Carpophore > Lamelles sous le chapeau > Lames minces véritables > Chair élastique ou molle, du moins dans le chapeau > Sporée blanche > Pas de volve > Pied latéral ou excentrique > Chapeau lisse et pied latéral > Chapeau avec couche gélatineuse > Chapeau grand, lamelles décurrentes > Panellus

Classification: Fungi > Dikarya > Basidiomycota > Agaricomycotina > Agaricomycetes > Agaricomycetidae > Agaricales > Mycenaceae > Panellus > Panellus stipticus

Photos:

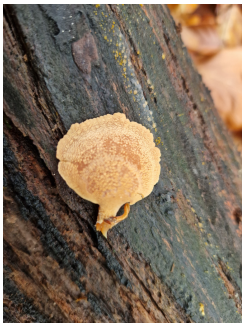

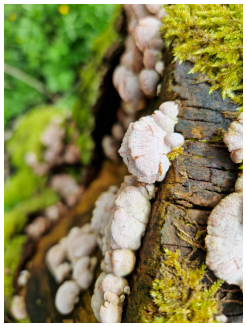
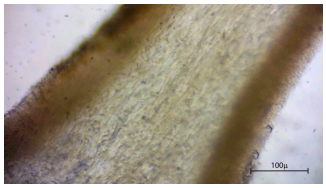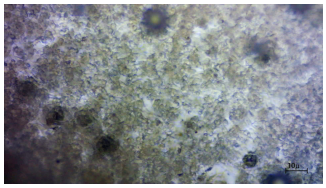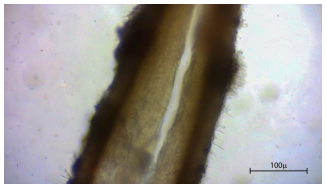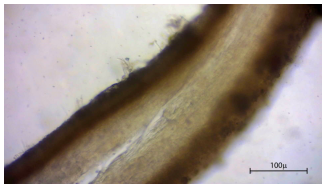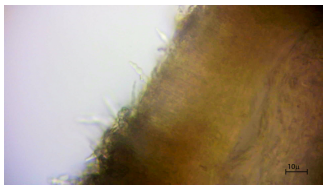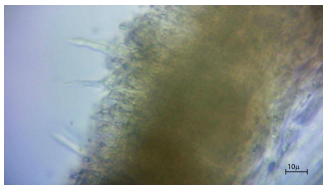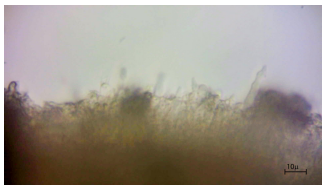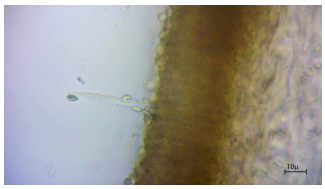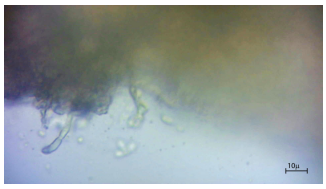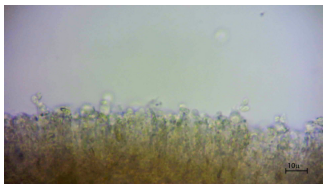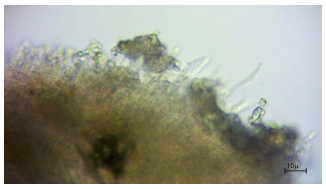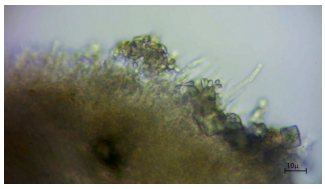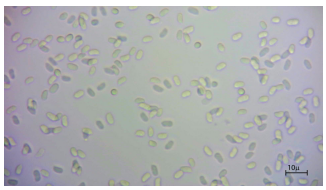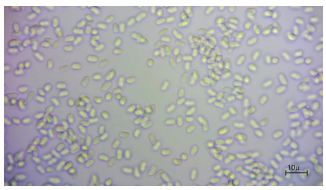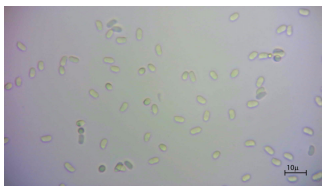
Photos micro: