Collybie des cônes d?épicéa

Comestible **Recommandation officielle:** NON COMESTIBLE

Nom latin: Strobilurus esculentus

Famille: A lames > Tricholomataceae > Strobilurus

Caractéristiques du genre Strobilurus : chapeau: petit, convexe, cuticule sèche, mate - lames: adnées, blanchâtres, trame régulière - pied: mince, jaune-brunâtre, haut plus clair, très élastique, radicant, base avec cordons mycéliens - remarques: saprophyte sur cônes de résineux (souvent enterrés)

Synonymes: Pseudohiatula conigena var. esculenta, Pseudohiatula esculenta, Marasmius tenacellus subsp. esculentus, Marasmius conigenus subsp. esculentus, Marasmius esculentus, Collybia esculenta, Agaricus esculentus

Chapeau: 1.5 - 3.5 cm, brunâtre-ochracé, convexe à l'état jeune, puis aplani avec mamelon obtus en son centre à maturité, glabre, luisant, un peu lubrifié au toucher.

Lamelles: plus ou moins serrées, sinuées contre le pied, blanches au début, à maturité, nettement grises.

Pied: sans anneau, grêle, de quelques centimètres de longueur, prolongé d?une racine dont la longueur dépend de la profondeur à laquelle le cône d?épicéa est enterré. Glabre, très tenace, jaune à brun clair, plus foncé en bas, blanchâtre en haut.

Chair: blanche, assez mince

Odeur: fongique

Saveur: douce, agréable

Habitat: mars-mai, sur les pives tombées au sol et légèrement enterrées

Remarques: Le pied est trop dur, seul le chapeau se mange

Confusion: Collybie des cônes (Strobilurus stephanocystis)
S. stephanocystis: sur pin et épicéa, S. esculenta:vsur epicea
Collybie tenace, Collybie des cônes de pin (Strobilurus tenacellus)
S. tenacellus: amer sur pin, S. esculenta: doux sur epicea
Mycène des cônes d'épicéa (Mycena plumipes)
La Mycena strobicola sent l'eau de javel, ce que ne fait pas la Collybie des cônes d'épicéa

Conservation: Congélation - Séchage - Poudre

Détermination: Carpophore > Lamelles sous le chapeau > Lames minces véritables > Chair élastique ou molle, du moins dans le chapeau > Sporée blanche > Pas de volve > Pied central > Lamelles minces ou à consistance non cireuse > Lamelles non libres > Lamelles adnées ou échancrées > Chapeau moins de 4 cm > Sans anneau > Pied grêle et tenace, resistant à la torsion > Sur cône de résineux > Strobilurus

Classification: Fungi > Dikarya > Basidiomycota > Agaricomycotina > Agaricomycetes > Agaricomycetidae > Agaricales > Physalacriaceae > Strobilurus

Photos:

Photos loupe:

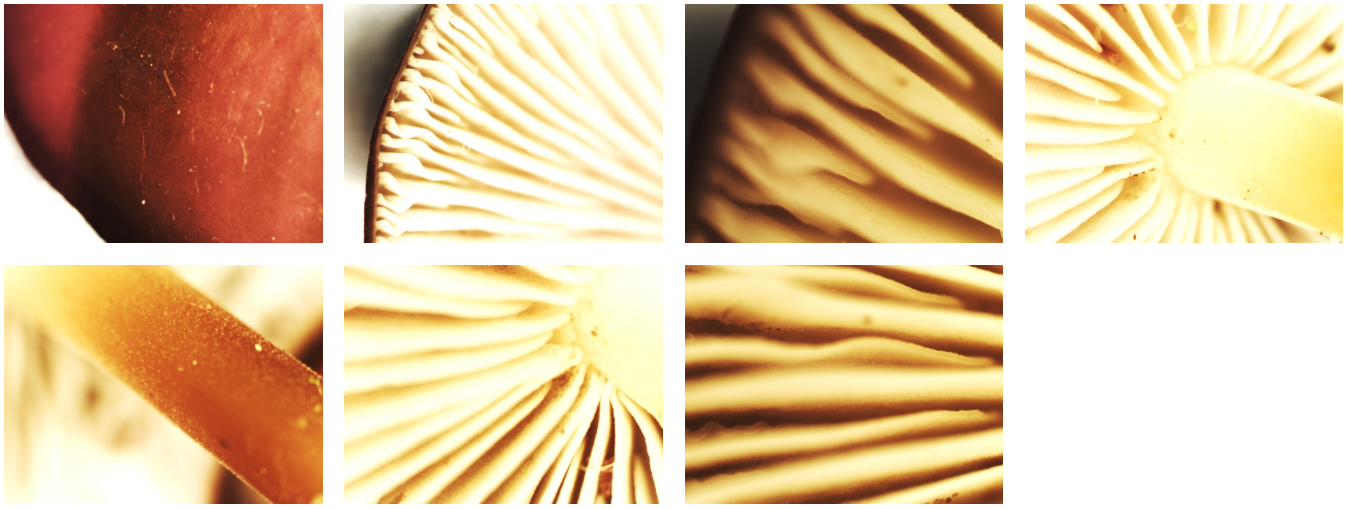

Photos micro:

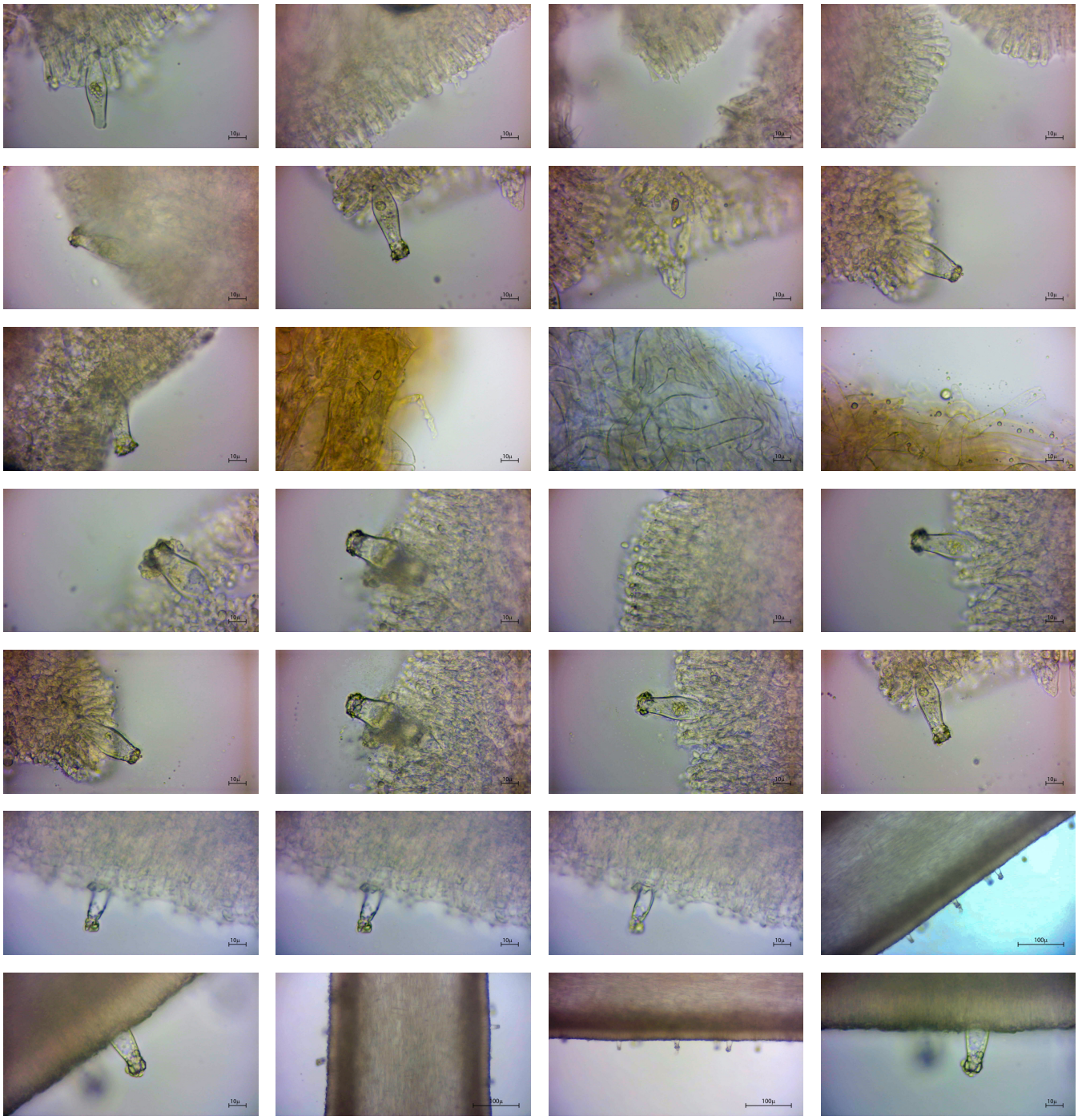

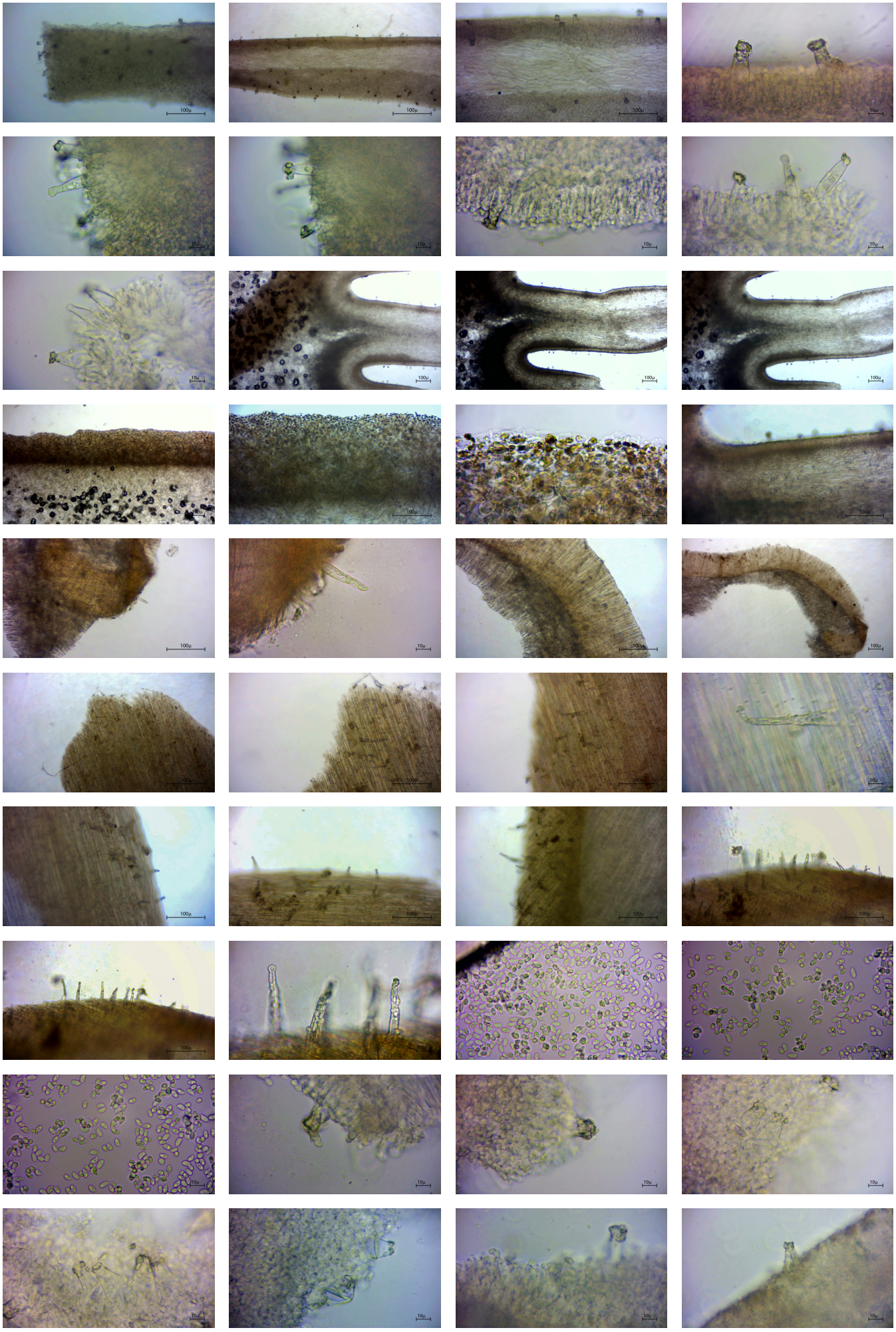

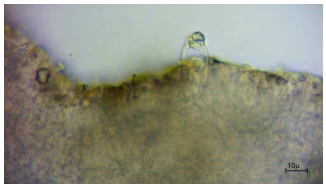
10µ
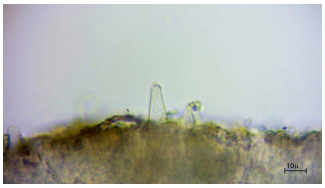
10µ
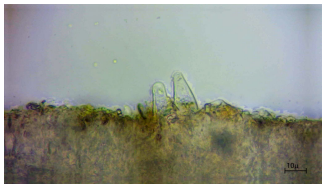
10µ

Collybie tenace, Collybie des cônes de pin

Comestible, sans valeur **Recommandation officielle:** NON COMESTIBLE

Nom latin: Strobilurus tenacellus

Famille: A lames > Tricholomataceae > Strobilurus

Caractéristiques du genre Strobilurus : chapeau: petit, convexe, cuticule sèche, mate - lames: adnées, blanchâtres, trame régulière - pied: mince, jaune-brunâtre, haut plus clair, très élastique, radicant, base avec cordons mycéliens - remarques: saprophyte sur cônes de résineux (souvent enterrés)

Synonymes: Pseudohiatula esculenta subsp. tenacella, Pseudohiatula tenacella, Marasmius tenacellus, Marasmius esculentus var. tenacellus, Collybia esculenta var. tenacella, Collybia tenacella, Agaricus tenacellus

Chapeau: 1-3cm, convexe puis plan convexe présentant un très léger mamelon, brun-foncé, brun-gris, brun-pâle à presque blanchâtre, centre plus clair, marge légèrement striée, bien visible à l'humide

Lamelles: adnées, assez serrées, inégales, entremêlées de lamelles et lamellules, échancrées, blanches

Pied: sans anneau, glabre souvent pruineux sur sa presque totale hauteur, velouté en bas, souvent largement radicant pour trouver son hôte, tenace, blanchâtre près des lames, puis fonçant progressivement vers le bas jusqu'à brun-rouge foncé, très coriace

Chair: blanchâtre, mince, élastique

Odeur: fongique

Saveur: douce au début puis vite amère, astringente, résineuse

Habitat: avril-juin, Sur cônes enfouis de Pins essentiellement

Remarques: Ne pousse que sur les pommes de pins au sol. Sosie amer et élastique de la Collybie de l'épicéa.

Confusion: Collybie des cônes (Strobilurus stephanocystis)
S. tenacellus: amer sur pin, S. stephanocystis: doux sur epicea et rarement sur pin
Collybie des cônes d?épicéa (Strobilurus esculentus)
S. tenacellus: amer sur pin, S. esculenta: doux sur epicea

Détermination: Carpophore > Lamelles sous le chapeau > Lames minces véritables > Chair élastique ou molle, du moins dans le chapeau > Sporée blanche > Pas de volve > Pied central > Lamelles minces ou à consistance non cireuse > Lamelles non libres > Lamelles adnées ou échancrées > Chapeau moins de 4 cm > Sans anneau > Pied grêle et tenace, resistant à la torsion > Sur cône de résineux > Strobilurus

Classification: Fungi > Dikarya > Basidiomycota > Agaricomycotina > Agaricomycetes > Agaricomycetidae > Agaricales > Physalacriaceae > Strobilurus

Photos:

Photos loupe:

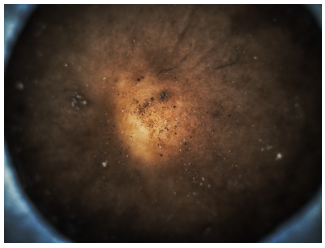

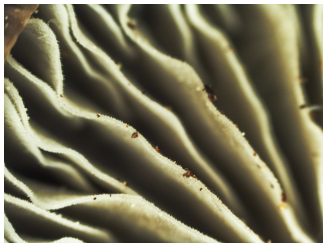
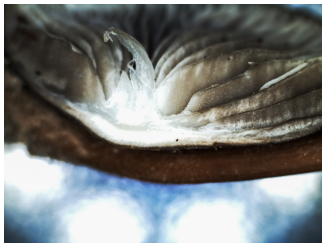

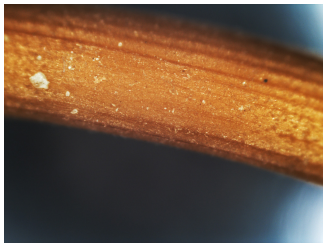
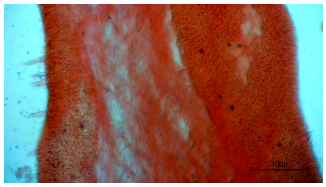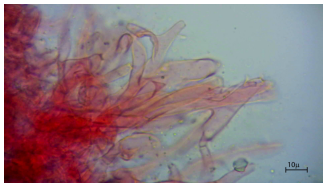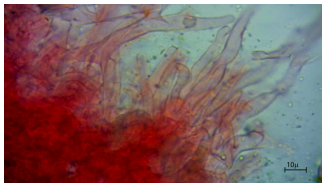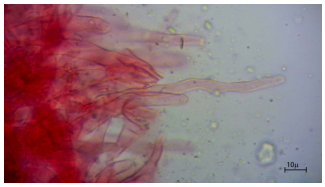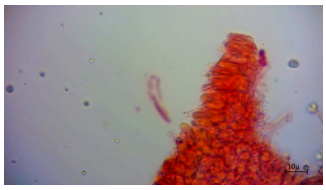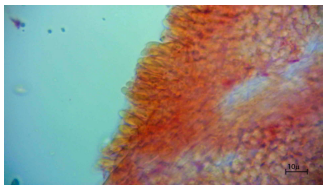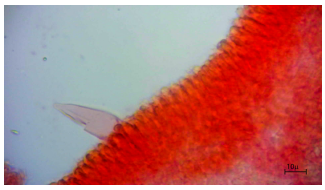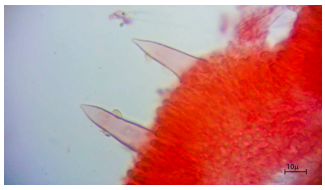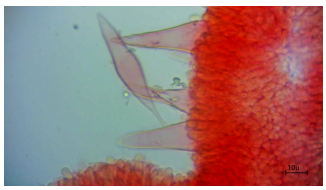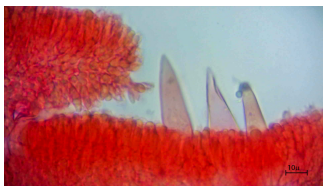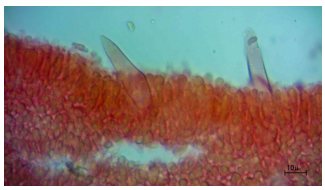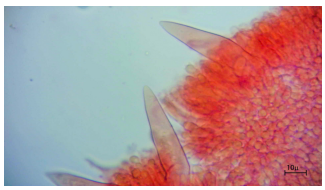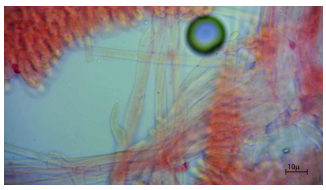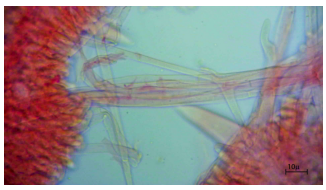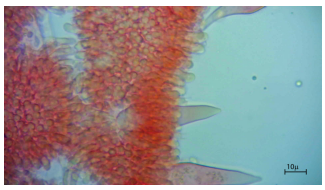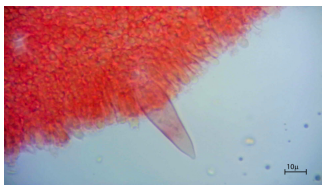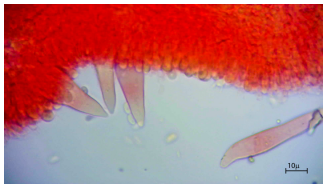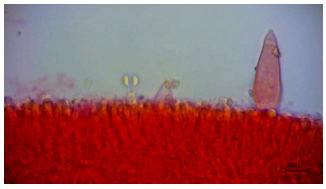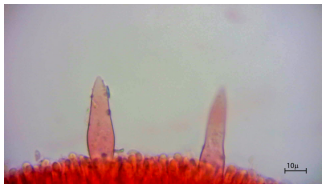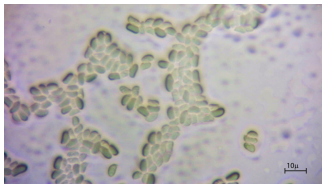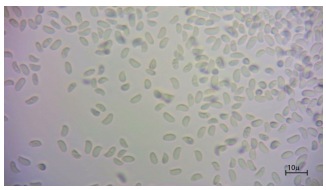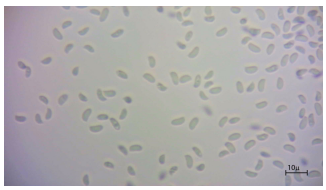
Photos micro: